

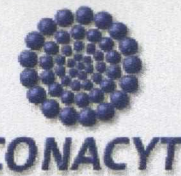

**Chihuahua**  
Gobierno del Estado  
Secretaría de Educación,  
Cultura y Deporte



Consejo Nacional de Ciencia y Tecnología

**FIDEICOMISO "FONDO MIXTO CONACYT - GOBIERNO DEL ESTADO DE CHIHUAHUA"**  
**NACIONAL FINANCIERA CONTRATO 1063405**  
**ESTADO DE SITUACION FINANCIERA AL 30 DE SEPTIEMBRE DE 2014**

ACTIVO			PASIVO Y PATRIMONIO		
ACTIVO CIRCULANTE	30-sep-14	31-dic-13	PASIVO	30-sep-14	31-dic-13
EFFECTIVO Y EQUIVALENTES	8,307.11	17,278.49	IMPUESTOS POR PAGAR	61.18	-
INVERSIONES FINANCIERAS A CORTO PLAZO	122,377,068.96	62,425,699.00	COMPROMISOS POR APOYOS	12,225,170.62	15,103,697.03
OTROS ACTIVOS CIRCULANTES	13,836.89	-			
<b>TOTAL ACTIVO</b>	<b>122,399,212.96</b>	<b>62,442,977.49</b>	<b>TOTAL PASIVO</b>	<b>12,225,231.80</b>	<b>15,103,697.03</b>
 			<b>PATRIMONIO</b>		
<b>ACTIVO NO CIRCULANTE</b>			TEMPORALMENTE RESTRINGIDO	39,715,608.59	820,604.04
EQ. COMPUTO	-	-	NO RESTRINGIDO	70,458,372.57	46,518,676.42
			<b>SUMA DEL PATRIMONIO</b>	<b>110,173,981.16</b>	<b>47,339,280.46</b>
<b>SUMA DEL ACTIVO</b>	<b>122,399,212.96</b>	<b>62,442,977.49</b>	<b>SUMA PASIVO MAS PATRIMONIO</b>	<b>122,399,212.96</b>	<b>62,442,977.49</b>

	31-ago-14	31-dic-13
APORTACIONES POR RECIBIR	90,000,000.00	-
APORTACIONES AUTORIZADAS POR RECIBIR	90,000,000.00	-
	<b>180,000,000.00</b>	-

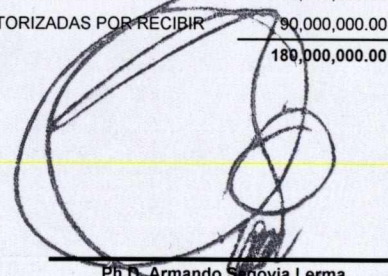
  
Ph.D. Armando Segovia Lerma  
Secretario Administrativo  
del Fondo.

  
M.A.R.H. Paola G. Leyva Garcia  
Jefa del Departamento Administrativo





FONDO MIXTO CONACYT- GOBIERNO DEL ESTADO DE CHIHUAHUA  
NACIONAL FINANCIERA CONTRATO 1063405  
ESTADO DE ACTIVIDADES DEL EJERCICIO COMPRENDIDO  
DEL 01 DE ENERO AL 30 DE SEPTIEMBRE DE 2014

	41,912.00	31-dic-13
<b>CAMBIOS EN EL PATRIMONIO NO RESTRINGIDO</b>		
Aportaciones CONACYT	60,000,000.00	11,040,000.00
Aportaciones Contraparte	-	11,040,000.00
Aportaciones Otros aportantes	-	-
Intereses cobrados	1,985,886.15	2,028,023.58
Otros Ingresos	253,955.67	-
Devoluciones de recursos no ejercidos	2,946,801.89	2,161,939.46
	<b>65,186,643.71</b>	<b>26,269,963.04</b>
<b>Menos:</b>		
Honorarios Fiduciarios	179,961.81	150,135.93
Servicios Profesionales	119,364.00	299,668.00
Comisiones Bancarias	6,842.34	7,902.44
Otros gastos de operación y administración	1,225,170.82	1,095,917.33
<b>Total de Gastos de operación y administración</b>	<b>1,531,338.97</b>	<b>1,553,623.70</b>
<b>Menos:</b>		
Asignaciones y aprobaciones del CTA	39,715,608.59	-
<b>Aumento (Disminución) en el patrimonio no restringido</b>	<b>23,939,696.15</b>	<b>24,716,339.34</b>
<b>CAMBIOS EN EL PATRIMONIO TEMPORALMENTE RESTRINGIDO ( Nota 8 )</b>		
Asignaciones y aprobaciones del CTA ( Nota 8.1 )	41,094,000.00	1,403,487.77
<b>Menos:</b>		
Formalización de apoyos ( Nota 8.2 )	820,604.04	9,179,395.96
Aplicación de Gasto Operativo	1,378,391.41	1,403,487.77
<b>Aumento (Disminución) en el patrimonio temporalmente restringido</b>	<b>38,895,004.55</b>	<b>(9,179,395.96)</b>
<b>AUMENTO (DISMINUCIÓN) TOTAL EN EL PATRIMONIO</b>	<b>62,834,700.70</b>	<b>15,536,943.38</b>
<b>PATRIMONIO AL INICIO DEL PERIODO</b>	<b>47,339,280.46</b>	<b>31,802,337.08</b>
<b>PATRIMONIO AL FINAL DEL PERIODO</b>	<b>110,173,981.16</b>	<b>47,339,280.46</b>



Ph. D. Armando Segovia Lerma  
Secretario Administrativo  
del Fondo



M.A.R.H. Paola G. Leyva Garcia  
Jefa del Departamento Administrativo





**Chihuahua**  
Gobierno del Estado  
Secretaría de Educación,  
Cultura y Deporte



**CONACYT**

Consejo Nacional de Ciencia y Tecnología

FIDEICOMISO "FONDO MIXTO CONACYT - GOBIERNO DEL ESTADO DE CHIHUAHUA"  
NACIONAL FINANCIERA CONTRATO 1063405  
ESTADO DE FLUJOS DE EFECTIVO DEL EJERCICIO COMPENDIDO  
DEL 01 DE ENERO AL 30 DE SEPTIEMBRE DE 2014

<u>ACTIVIDADES DE OPERACIÓN</u>	30-sep-14	31-dic-13
<b>Incrementos por:</b>		
Aportaciones CONACYT	60,000,000.00	11,040,000.00
Aportaciones Contraparte	-	11,040,000.00
Aportaciones Otros aportantes	-	-
Devoluciones de recursos no ejercidos	2,946,801.89	2,161,939.46
Otros ingresos	253,955.67	-
Otros incrementos	-	-
	<u>63,200,757.56</u>	<u>24,241,939.46</u>
<b>Disminuciones por:</b>		
Entrega de recursos a Sujetos de Apoyo	3,699,130.45	12,863,161.35
Honorarios Fiduciarios	179,961.81	150,135.93
Servicios Profesionales	119,364.00	299,668.00
Comisiones Bancarias	6,842.34	7,902.44
Otros gastos pagados	1,238,946.53	1,095,917.33
	<u>5,244,245.13</u>	<u>14,416,785.05</u>
<b>FLUJO NETO DE ACTIVIDADES DE OPERACIÓN</b>	<u>57,956,512.43</u>	<u>9,825,154.41</u>
<b>ACTIVIDADES DE INVERSIÓN:</b>		
Incremento por intereses cobrados	1,985,886.15	2,028,023.58
<b>FLUJO NETO DE ACTIVIDADES DE INVERSIÓN</b>	<u>1,985,886.15</u>	<u>2,028,023.58</u>
<b>INCREMENTO NETO DE EFECTIVO</b>	<u>59,942,398.58</u>	<u>11,853,177.99</u>
<b>EFFECTIVO AL INICIO DEL PERIODO</b>	<u>62,442,977.49</u>	<u>50,589,799.50</u>
<b>EFFECTIVO AL FINAL DEL PERIODO</b>	<u>122,385,376.07</u>	<u>62,442,977.49</u>

Ph. D. Armando Segovia Lerma  
Secretario Administrativo del Fondo

M.A.R.H. Paola G. Leyva Garcia  
Jefa del Departamento Administrativo







**Chihuahua**  
Gobierno del Estado  
Secretaría de Educación,  
Cultura y Deporte



Consejo Nacional de Ciencia y Tecnología

FIDEICOMISO "FONDO MIXTO CONACYT - GOBIERNO DEL ESTADO DE CHIHUAHUA"

BALANZA DE COMPROBACIÓN ULTIMO NIVEL

DEL 01 AL 30 DE SEPTIEMBRE DE 2014

Cuenta	Nombre	Saldos		Cargos	Abonos	Saldos		Actuales
		Deudor	Iniciales Acreedor			Deudor	Acreedor	
'1000-1100-1110-0000-000	Efectivo Y Equivalentes	9,253.91		84,830.09	85,776.89	8,307.11		
'1000-1100-1110-1112-000	Bancos	9,253.91		84,830.09	85,776.89	8,307.11		
'1000-1100-1110-1112-001	Bancomer 0152228858	9,253.91		84,830.09	85,776.89	8,307.11		
'1000-1100-1120-0000-000	Inversiones Financieras A Corto Plazo	122,194,423.28		422,512.74	239,867.06	122,377,068.96		
'1000-1100-1120-1121-000	Inversiones En Instrumento De Renta Fija	122,174,196.66		422,512.74	219,640.44	122,377,068.96		
'1000-1100-1120-1121-001	Nacional Financiera	122,174,196.66		422,512.74	219,640.44	122,377,068.96		
'1000-1100-1120-1122-000	Intereses Devengados	20,226.62		0.00	20,226.62	0.00		
'1000-1100-1130-0000-000	Cuentas Por Cobrar	7,725.15		20,248.00	14,136.26	13,836.89		
'1000-1100-1130-1131-000	Deudores Diversos	7,725.15		20,248.00	14,136.26	13,836.89		
'1000-1100-1130-1131-001	Paola Berenice Hernandez	-1.11		0.00	0.00	-1.11		
'1000-1100-1130-1131-002	Roberto Chacon Gomez	2,948.43		450.00	27.43	3,371.00		
'1000-1100-1130-1131-006	Carlos Calleros Saldivar	0.00		17,000.00	10,000.00	7,000.00		
'1000-1100-1130-1131-007	Oscar Alejandro Ruiz Ordoñez	87.83		0.00	87.83	0.00		
'1000-1100-1130-1131-008	Miguel Angel Fernandez Lugo	1,520.00		1,018.00	851.00	1,687.00		
'1000-1100-1130-1131-009	Armando Segovia Lerma	3,170.00		1,330.00	3,170.00	1,330.00		
'1000-1100-1130-1131-011	Paola Guadalupe Leyva Garcia	0.00		450.00	0.00	450.00		
'2000-2100-2120-0000-000	Impuestos Por Pagar		154.00	154.00	61.18		61.18	
'2000-2100-2120-2121-000	Retenciones De Isr A Terceros		154.00	154.00	61.18		61.18	
'2000-2100-2130-0000-000	Compromisos Por Apoyos		12,365,170.62	140,000.00	0.00		12,225,170.62	
'2000-2100-2130-2131-000	Programas Y Convocatorias Por Pagar		12,365,170.62	140,000.00	0.00		12,225,170.62	
'2000-2100-2130-2131-002	Programas Y Convocatorias Por Pagar 2008		4,603,181.74	0.00	0.00		4,603,181.74	
'2000-2100-2130-2131-003	Programas Y Convocatorias Por Pagar 2009		1,928,408.00	0.00	0.00		1,928,408.00	
'2000-2100-2130-2131-004	Programas Y Convocatorias Por Pagar 2010		3,385,361.04	0.00	0.00		3,385,361.04	
'2000-2100-2130-2131-005	Programas Y Convocatorias Por Pagar 2011		1,375,120.00	140,000.00	0.00		1,235,120.00	
'2000-2100-2130-2131-006	Programas Y Convocatorias Por Pagar 2012		1,073,099.84	0.00	0.00		1,073,099.84	
'3000-3100-3110-0000-000	Patrimonio Disponible		69,821,625.58	5,189.49	187,388.93		70,003,825.02	
'3000-3100-3110-3111-000	Aportaciones Conacyt		152,080,000.00	0.00	0.00		152,080,000.00	
'3000-3100-3110-3111-001	Aportaciones Conacyt 2014		152,080,000.00	0.00	0.00		152,080,000.00	
'3000-3100-3110-3112-000	Aportaciones Contraparte		88,080,000.00	0.00	0.00		88,080,000.00	

Av. Cuauhtémoc No. 1800, Edificio Empresarial,  
Tercer Piso, Col. Cuauhtémoc C.P. 31020,  
Chihuahua, Chih. México  
Tel. (01.614) 415.0986 y (01.614) 262.7130







**Chihuahua**  
Gobierno del Estado  
Secretaría de Educación,  
Cultura y Deporte



Consejo Nacional de Ciencia y Tecnología

FIDEICOMISO "FONDO MIXTO CONACYT - GOBIERNO DEL ESTADO DE CHIHUAHUA"

BALANZA DE COMPROBACIÓN ULTIMO NIVEL

DEL 01 AL 30 DE SEPTIEMBRE DE 2014

Cuenta	Nombre	Saldos		Cargos	Abonos	Saldos		Actuales
		Deudor	Acreeedor			Deudor	Acreeedor	
'3000-3100-3110-3113-000	Otras Aportaciones		812,819.00	0.00	0.00			812,819.00
'3000-3100-3110-3114-000	Devoluciones O Reintegros		9,900,974.40	0.00	105,124.73			10,006,099.13
'3000-3100-3110-3114-001	Devoluciones O Reintegros 2006		1,711,213.64	0.00	0.00			1,711,213.64
'3000-3100-3110-3114-002	Devoluciones O Reintegros 2007		291,051.81	0.00	0.00			291,051.81
'3000-3100-3110-3114-003	Devoluciones O Reintegros 2008		625,481.50	0.00	0.00			625,481.50
'3000-3100-3110-3114-004	Devoluciones O Reintegros 2009		1,116,793.90	0.00	0.00			1,116,793.90
'3000-3100-3110-3114-005	Devoluciones O Reintegros 2010		5,034,432.82	0.00	27,623.73			5,062,056.55
'3000-3100-3110-3114-006	Devoluciones O Reintegros 2011		158,887.76	0.00	77,501.00			236,388.76
'3000-3100-3110-3114-007	Devoluciones O Reintegros 2012		588.67	0.00	0.00			588.67
'3000-3100-3110-3114-008	Devoluciones O Reintegros 2005		962,524.30	0.00	0.00			962,524.30
'3000-3100-3110-3115-000	Remanente De Ejercicios Anteriores		10,231,711.43	0.00	0.00			10,231,711.43
'3000-3100-3110-3117-000	Asignacione Y Aprobaciones Del Cta	191,283,879.25		5,189.49	82,264.20	191,206,804.54		
'3000-3100-3110-3117-001	Asignaciones Y Aproaciones 2005	7,127,000.00		0.00	0.00	7,127,000.00		
'3000-3100-3110-3117-002	Asignaciones Y Aprobaciones 2006	19,176,191.88		0.00	0.00	19,176,191.88		
'3000-3100-3110-3117-003	Asignaciones Y Aprobaciones 2007	2,547,244.40		0.00	0.00	2,547,244.40		
'3000-3100-3110-3117-004	Asignaciones Y Aprobaciones 2008	27,881,479.66		0.00	0.00	27,881,479.66		
'3000-3100-3110-3117-005	Asignaciones Y Aproaciones 2009	33,545,201.00		0.00	0.00	33,545,201.00		
'3000-3100-3110-3117-006	Asignaciones Y Aprobaciones 2010	35,200,130.01		0.00	0.00	35,200,130.01		
'3000-3100-3110-3117-007	Asignaciones Y Aprobaciones 2011	16,013,949.00		0.00	0.00	16,013,949.00		
'3000-3100-3110-3117-008	Asignaciones Y Aprobaciones 2012	10,000,000.00		0.00	0.00	10,000,000.00		
'3000-3100-3110-3117-009	Asignaciones Y Aprobaciones 2014	39,792,683.30		5,189.49	82,264.20	39,715,608.59		
'3000-3200-3210-0000-000	Patrimonio Por Formalizar		39,792,683.30	82,264.20	5,189.49			39,715,608.59
'3000-3200-3210-3211-000	Recursos Asignados Por Formalizar		38,000,000.00	0.00	0.00			38,000,000.00
'3000-3200-3210-3211-002	Recursos Asignados Por Formalizar 2014		38,000,000.00	0.00	0.00			38,000,000.00
'3000-3200-3210-3212-000	Gastos Administrativos Y Operativos Por Ejercer		1,792,683.30	82,264.20	5,189.49			1,715,608.59
'3000-3200-3210-3212-001	Gastos Administrativos Y Operativos		1,792,683.30	82,264.20	5,189.49			1,715,608.59
'4000-4100-4110-0000-000	Productos Financieros		1,688,724.60	0.00	297,161.55			1,985,886.15
'4000-4100-4110-4111-000	Intereses Cobrados		1,688,724.60	0.00	297,161.55			1,985,886.15
'4000-4200-4210-0000-000	Otros Ingresos		0.37	0.00	0.00			0.37
'4000-4200-4210-4211-000	Otros Ingresos		0.37	0.00	0.00			0.37

Av. Cuauhtémoc No. 1800, Edificio Empresarial,  
Tercer Piso, Col. Cuauhtémoc C.P. 31020,  
Chihuahua, Chih. México  
Tel. (01.614) 415.0986 y (01.614) 262.7130







**Chihuahua**  
Gobierno del Estado  
Secretaría de Educación,  
Cultura y Deporte

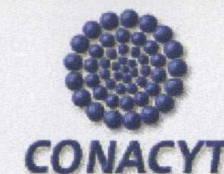

Consejo Nacional de Ciencia y Tecnología

FIDEICOMISO "FONDO MIXTO CONACYT - GOBIERNO DEL ESTADO DE CHIHUAHUA"

BALANZA DE COMPROBACIÓN ULTIMO NIVEL

DEL 01 AL 30 DE SEPTIEMBRE DE 2014

Cuenta	Nombre	Saldos	Iniciales	Cargos	Abonos	Saldos	Actuales
		Deudor	Acreedor			Deudor	Acreedor
<b>5000-5100-5110-0000-000</b>	<b>Honorarios</b>	<b>259,537.81</b>		<b>39,788.00</b>	<b>0.00</b>	<b>299,325.81</b>	
5000-5100-5110-5111-000	Honorarios Fiduciarios	179,961.81		0.00	0.00	179,961.81	
5000-5100-5110-5114-000	Honorarios Por Auditoria Externa	79,576.00		39,788.00	0.00	119,364.00	
<b>5000-5100-5120-0000-000</b>	<b>Servicios Bancarios</b>	<b>6,123.14</b>		<b>719.20</b>	<b>0.00</b>	<b>6,842.34</b>	
5000-5100-5120-5121-000	Comisiones Bancarias	6,123.14		719.20	0.00	6,842.34	
<b>5000-5100-5130-0000-000</b>	<b>Otros Gastos De Administracion</b>	<b>707.60</b>		<b>10.00</b>	<b>0.00</b>	<b>717.60</b>	
5000-5100-5130-5131-000	Gastos Administrativos Diversos	707.60		10.00	0.00	717.60	
<b>5000-5200-5210-0000-000</b>	<b>Realizacion De Eventos Oficiales</b>	<b>880,224.94</b>		<b>2,349.00</b>	<b>0.00</b>	<b>882,573.94</b>	
5000-5200-5210-5211-000	Convocatorias Y Programas	199,880.09		2,349.00	0.00	202,229.09	
5000-5200-5210-5211-001	Publicacion De La Convocatoria	75,659.63		0.00	0.00	75,659.63	
5000-5200-5210-5211-002	Planeacion Y Gestion De Las Convocatorias	124,220.46		2,349.00	0.00	126,569.46	
5000-5200-5210-5211-201	Viaticos Y Transportacion	124,220.46		2,349.00	0.00	126,569.46	
5000-5200-5210-5212-000	Congresos Y Convenciones	680,344.85		0.00	0.00	680,344.85	
5000-5200-5210-5212-001	6° Foro De Resultados 2014	599,924.44		0.00	0.00	599,924.44	
5000-5200-5210-5212-002	Gastos De Difusion	80,420.41		0.00	0.00	80,420.41	
<b>5000-5200-5220-0000-000</b>	<b>Evaluaciones</b>	<b>2,654.34</b>		<b>4,532.38</b>	<b>0.00</b>	<b>7,186.72</b>	
5000-5200-5220-5222-000	Honorarios A Evaluadores	2,654.34		4,532.38	0.00	7,186.72	
5000-5200-5220-5222-001	Lauro Federico Pesci Hernandez	1,160.00		0.00	0.00	1,160.00	
5000-5200-5220-5222-002	Sergio Elizondo Suarez	580.00		580.00	0.00	1,160.00	
5000-5200-5220-5222-003	Jose Daniel Corona Flores	305.92		3,952.38	0.00	4,258.30	
5000-5200-5220-5222-004	Jesus Ernesto Pruneda Moyers	608.42		0.00	0.00	608.42	
<b>5000-5200-5230-0000-000</b>	<b>Otros Gastos De Operacion</b>	<b>307,708.30</b>		<b>26,984.26</b>	<b>0.00</b>	<b>334,692.56</b>	
5000-5200-5230-5231-000	Pasajes Y Viaticos	8,999.99		0.00	0.00	8,999.99	
5000-5200-5230-5231-002	Viaticos	8,999.99		0.00	0.00	8,999.99	
5000-5200-5230-5233-000	Mensajeria, Papeleria Y Materiales De Oficina	44,772.71		14,466.48	0.00	59,239.19	
5000-5200-5230-5233-001	Mensajeria Y Paqueteria	11,672.27		9,687.28	0.00	21,359.55	
5000-5200-5230-5233-002	Papeleria	20,162.96		4,779.20	0.00	24,942.16	
5000-5200-5230-5233-003	Consumibles	12,937.48		0.00	0.00	12,937.48	
5000-5200-5230-5234-000	Otros Gastos De Operacion	253,935.60		12,517.78	0.00	266,453.38	

Av. Cuauhtémoc No. 1800, Edificio Empresarial,  
Tercer Piso, Col. Cuauhtémoc C.P. 31020,  
Chihuahua, Chih. México  
Tel. (01.614) 415.0986 y (01.614) 262.7130







**Chihuahua**  
Gobierno del Estado  
Secretaría de Educación,  
Cultura y Deporte

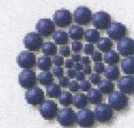

**CONACYT**

Consejo Nacional de Ciencia y Tecnología

FIDEICOMISO "FONDO MIXTO CONACYT - GOBIERNO DEL ESTADO DE CHIHUAHUA"  
BALANZA DE COMPROBACIÓN ULTIMO NIVEL  
DEL 01 AL 30 DE SEPTIEMBRE DE 2014

Cuenta	Nombre	Saldos		Cargos	Abonos	Saldos		Actuales
		Deudor	Iniciales Acreedor			Deudor	Acreedor	
'5000-5200-5230-5234-001	Reunion Cta	18,857.75		0.00	0.00	18,857.75		
'5000-5200-5230-5234-101	Alimentos	15,716.79		0.00	0.00	15,716.79		
'5000-5200-5230-5234-102	Materiales De Trabajo	3,140.96		0.00	0.00	3,140.96		
'5000-5200-5230-5234-002	Reunion Comision Evaluadora	115,406.67		12,517.78	0.00	127,924.45		
'5000-5200-5230-5234-201	Materiales De Trabajo	1,262.08		1,241.20	0.00	2,503.28		
'5000-5200-5230-5234-202	Viaticos Y Transportacion	58,915.60		0.00	0.00	58,915.60		
'5000-5200-5230-5234-203	Alimentos	55,228.99		11,276.58	0.00	66,505.57		
'5000-5200-5230-5234-004	Operacion Y Seguimiento De Proyectos	119,671.18		0.00	0.00	119,671.18		
'5000-5200-5230-5232-401	Viaticos	4,617.34		0.00	0.00	4,617.34		
'5000-5200-5230-5232-403	Alimentos	30,051.64		0.00	0.00	30,051.64		
'5000-5200-5230-5234-402	Combustible	85,002.20		0.00	0.00	85,002.20		
'6000-6100-6110-0000-000	<b>Aportaciones Por Recibir</b>	<b>90,000,000.00</b>		<b>0.00</b>	<b>0.00</b>	<b>90,000,000.00</b>		
'6000-6100-6110-6111-000	Aportaciones Por Recibir De Conacyt	40,000,000.00		0.00	0.00	40,000,000.00		
'6000-6100-6110-6112-000	Aportaciones Por Recibir De Contraparte	50,000,000.00		0.00	0.00	50,000,000.00		
'6000-6200-6210-0000-000	<b>Aportaciones Autorizadas Por Recibir</b>		<b>90,000,000.00</b>	<b>0.00</b>	<b>0.00</b>		<b>90,000,000.00</b>	
'6000-6200-6210-6211-000	Aportaciones Autorizadas Por Recibir De Conacyt		40,000,000.00	0.00	0.00		40,000,000.00	
'6000-6200-6210-6212-000	Aportaciones Autorizadas Por Recibir De Contraparte		50,000,000.00	0.00	0.00		50,000,000.00	
		<b>404,952,237.72</b>	<b>404,952,237.72</b>	<b>829,581.36</b>	<b>829,581.36</b>	<b>405,137,356.47</b>	<b>405,137,356.47</b>	

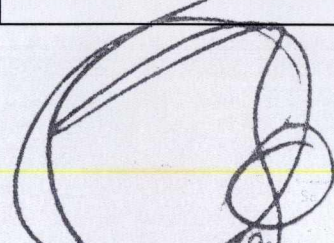
  
\_\_\_\_\_  
Dr. Armando Segovia Lerma  
Secretario Administrativo del Fondo

  
\_\_\_\_\_  
M.A.R.H. Paola G. Leyva Garcia  
Jefa del Departamento Administrativo





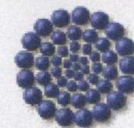

**FIDEICOMISO "FONDO MIXTO CONACYT - GOBIERNO DEL ESTADO DE CHIHUAHUA"**  
**BALANZA DE COMPROBACIÓN PRIMER NIVEL**  
**DEL 01 AL 30 DE SEPTIEMBRE DE 2014**

Cuenta	Nombre	Saldos Iniciales		Cargos	Abonos	Saldos Actuales	
		Deudor	Acreedor			Deudor	Acreedor
'1000-1100-1110-0000-000	Efectivo Y Equivalentes	9,253.91		84,830.09	85,776.89	8,307.11	
'1000-1100-1120-0000-000	Inversiones Financieras A Corto Plazo	122,194,423.28		422,512.74	239,867.06	122,377,068.96	
'1000-1100-1130-0000-000	Cuentas Por Cobrar	7,725.15		20,248.00	14,136.26	13,836.89	
'2000-2100-2120-0000-000	Impuestos Por Pagar		154.00	154.00	61.18		61.18
'2000-2100-2130-0000-000	Compromisos Por Apoyos		12,365,170.62	140,000.00	-		12,225,170.62
'3000-3100-3110-0000-000	Patrimonio Disponible		69,821,625.58	5,189.49	187,388.93		70,003,825.02
'3000-3200-3210-0000-000	Patrimonio Por Formalizar		39,792,683.30	82,264.20	5,189.49		39,715,608.59
'4000-4100-4110-0000-000	Productos Financieros		1,688,724.60	-	297,161.55		1,985,886.15
'4000-4200-4210-0000-000	Otros Ingresos		0.37	-	-		0.37
'5000-5100-5110-0000-000	Honorarios	259,537.81		39,788.00	-	299,325.81	
'5000-5100-5120-0000-000	Servicios Bancarios	6,123.14		719.20	-	6,842.34	
'5000-5100-5130-0000-000	Otros Gastos De Administracion	707.60		10.00	-	717.60	
'5000-5200-5210-0000-000	Realizacion De Eventos Oficiales	880,224.94		2,349.00	-	882,573.94	
'5000-5200-5220-0000-000	Evaluaciones	2,654.34		4,532.38	-	7,186.72	
'5000-5200-5230-0000-000	Otros Gastos De Operacion	307,708.30		26,984.26	-	334,692.56	
'6000-6100-6110-0000-000	Aportaciones Por Recibir	90,000,000.00		-	-	90,000,000.00	
'6000-6200-6210-0000-000	Aportaciones Autorizadas Por Recibir		90,000,000.00	-	-		90,000,000.00
		<b>213,668,358.47</b>	<b>213,668,358.47</b>	<b>829,581.36</b>	<b>829,581.36</b>	<b>213,930,551.93</b>	<b>213,930,551.93</b>

Pfi. B. Armando Segovia Lerma  
Secretario Administrativo  
del Fondo

M.A.R.H. Paola G. Leyva Garcia  
Jefa del Departamento Administrativo







## Registro de Información Trimestral Para el Portal Aplicativo de la Secretaría de Hacienda

Denominación del Fondo:

FONDO MIXTO -CONACYT- GOBIERNO DEL ESTADO DE CHIHUAHUA

Periodo: JULIO - SEPTIEMBRE 2014

### Saldos Acumulados

Saldo final del ejercicio fiscal anterior:	62,442,977.49
Ingresos acumulados en el periodo que se reporta en la cuenta o subcuenta:	65,186,643.71
Rendimientos financieros:	1,985,886.15
Aportaciones de recursos fiscales:	60,000,000.00
Otras aportaciones:	-
Concepto de otras aportaciones: (máximo 500 caracteres)	APORTACION DE GOBIERNO DEL ESTADO DE CHIHUAHUA Y OTROS APORTANTES
Otros productos y beneficios	3,200,757.56
Concepto de otros productos y beneficios: (máximo 500 caracteres)	DEVOLUCIONES DE RECURSOS NO EJERCIDOS Y OTROS PRODUCTOS Y BENEFICIOS
Saldo anterior + ingresos	127,629,621.20
Pago de honorarios y comisiones (fiduciarios)	186,804.15
Saldo anterior + Ingresos - Egresos:	127,442,817.05
Egresos acumulados en el período que se reporta:	5,057,440.98
Saldo neto del periodo a informar:	122,385,376.07
Destino de los recursos: (máximo 1500 caracteres)	APOYOS PARA LA INVESTIGACION CIENTIFICA Y TECNOLOGICA DEL ESTADO (O SECTOR, EN SU CASO) DE CHIHUAHUA
Reporte del cumplimiento de la Misión y Fines (máximo 500 caracteres)	DURANTE EL PERIODO QUE SE INFORMA HAN APORTADO 60 MILLONES DE PESOS POR PARTE DE CONACYT Y SE HAN APROBADO 38 MILLONES DE PESOS PARA EL DESARROLLO DE PROYECTOS, LOS CUALES ESTAN PENDIENTES DE FORMALIZAR.
Recursos fiscalizados:	
Última fecha de fiscalización	
Ente fiscalizador:	
Estados financieros dictaminados:	Si
Sesiona el Comité Técnico:	Si
Fecha última sesión:	11/02/2014
Patrimonio neto total al periodo que se reporta:	110,173,981.16
Composición del patrimonio:	
Observaciones: (máximo 1500 caracteres)	

Ph.D. Armando Segovia Lerma  
Secretario Administrativo del Fondo.